



**Prefeitura Municipal de Senador Modestino Gonçalves - MG**

Av. Nossa Senhora das Mercês, nº 128, Centro, CEP 39190-000

Tel.: (0xx) 38 3525-1213 CNPJ nº 17.754.110/0001-41

Recebido em  
03/05/2024  
A

**MENSAGEM DO PROJETO DE LEI Nº 08/2024**

"DÁ DENOMINAÇÃO ÀS RUA QUE MENCIONA  
E DÁ OUTRAS PROVIDÊNCIAS"

Senhor Presidente;

Senhores Vereadores;

É com a grata satisfação que nos dirigimos à presença de Vossas Excelências, com a finalidade de remeter, em apenso, buscando sua análise e devida aprovação, ao Projeto de Lei que nomina certos e determinados logradouros públicos.

Por fim, considerando sempre o grande esforço dessa Casa e de seus nobres Vereadores no trato das matérias de interesse público, esperamos que o pronunciamento dessa egrégia Câmara seja favorável ao referido Projeto de Lei.

  
\_\_\_\_\_  
José Geraldo Neves  
Prefeito Municipal



**Prefeitura Municipal de Senador Modestino Gonçalves - MG**

Av. Nossa Senhora das Mercês, nº 128, Centro, CEP 39190-000

Tel.: (0xx) 38 3525-1213 CNPJ nº 17.754.110/0001-41

**PROJETO DE LEI Nº: 08/2024**

**"DÁ DENOMINAÇÃO ÀS RUAS QUE MENCIONA E DÁ OUTRAS PROVIDÊNCIAS"**

A CAMARA MUNICIPAL DE SENADOR MODESTINO GONÇALVES aprovou e eu, sanciono e promulgo a seguinte Lei:

**Art. 1º** - A partir da vigência desta Lei, os logradouros públicos a baixo descritos passam a ter a seguinte denominação:

**I** - Logradouro n. 01, acesso que inicia na rua Vereador Antônio Nicolau Espíndola, passa a ser denominado RUA ANTÔNIO AUGUSTO CHAVES.

**II** - Logradouro n. 02, acesso que inicia na rua Rui Alves Barroso, passa a ser denominado BECO DOS CRISTAIS.

**III** - Logradouro n. 03, acesso que inicia na rua Oliveira Pinto, passa a ser denominado BECO OLIVEIRA.

**Art. 2º** - Em decorrência desta Lei, o Poder Executivo promoverá as comunicações necessárias às repartições diretamente envolvidas com vistas a denominação estabelecida, bem como executará os atos necessários.

**Art. 3º** - Esta Lei entra em vigor na data de sua publicação, revogando-se as disposições em contrário.

Prefeitura municipal de Senador Modestino Gonçalves, aos 02 de maio de 2024.

  
\_\_\_\_\_  
José Geraldo Neves  
Prefeito Municipal

SITUAÇÕES CARTOGRÁFICAS COMPLEMENTARES

PROJEÇÃO: UNIVERSAL TRANSCURSIVA DE MERRILL  
 DATA: 02/04/2024  
 ESCALA: 1:400

UNIDADE: METROS  
 UNIDADE: METROS  
 UNIDADE: METROS

PROJEÇÃO: UNIVERSAL TRANSCURSIVA DE MERRILL  
 DATA: 02/04/2024  
 ESCALA: 1:400

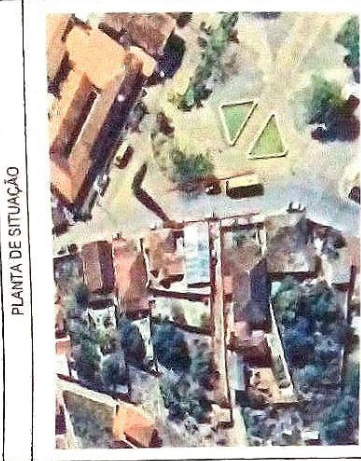

PLANTA DE SITUAÇÃO

CONVENÇÕES

CERCA DIVISA

PLANTA DO IMÓVEL GEORREFERENCIADO

FL ÚNICA

Imóvel: Rua a ser Nomeada : Beco Oliveira

Proprietário: Prefeitura Municipal de Senador Modestino Gonçalves

Município: Senador Modestino Gonçalves

Comarca: Diamantina

Estado (UF): MG

Data: 26/04/2024

Escala: 1:400

ASSINATURAS

Assinado de forma original  
 JOSE GERALDO NEVES:0443065  
 Data: 2024.04.30 11:51:42 -03:00

Assinado de forma original por  
 TIAGO ANDRADE REIS:08932715602  
 Data: 2024.04.30 11:51:42 -03:00

Resp. Tc: Tiago Andrade Reis  
 Agente: - CTR: 08932715602

Áreas e Perímetros

Área: 195,865 m<sup>2</sup>

Perímetro (m): 100,81m



## MEMORIAL DESCRITIVO

Imóvel: Beco Oliveira

Proprietário: Prefeitura Municipal de Senador Modestino Gonçalves

Município: Senador Modestino Gonçalves U.F: MG - BR

Comarca: Diamantina

Área (m<sup>2</sup>): 195,865

Perímetro (m): 100,81

Inicia-se a descrição deste perímetro no vértice **P-01**, georreferenciado no Sistema Geodésico Brasileiro, DATUM - SIRGAS2000, MC-45°W, de coordenadas **N 8.014.507,58m** e **E 687.872,75m**; deste segue confrontando com a propriedade de Rua Oliveira Pinto, com azimute de 173°43'47" por uma distância de 4,25m até o vértice **P-02**, de coordenadas **N 8.014.503,36m** e **E 687.873,22m**; deste segue confrontando com a propriedade de lotes, com azimute de 268°09'39" por uma distância de 46,15m até o vértice **P-03**, de coordenadas **N 8.014.501,88m** e **E 687.827,09m**; deste segue confrontando com a propriedade de lotes, com azimute de 353°44'29" por uma distância de 4,26m até o vértice **P-04**, de coordenadas **N 8.014.506,11m** e **E 687.826,63m**; deste segue confrontando com a propriedade de lotes, com azimute 88°10'29" por uma distância de 46,15m até o vértice **P-01**, ponto inicial da descrição deste perímetro de 100,81 m.

Todas as coordenadas aqui descritas estão georreferenciadas ao Sistema Geodésico Brasileiro e encontram-se representadas no Sistema UTM, referenciadas ao **Meridiano Central nº 45 WGr**, tendo como Datum o **SIRGAS2000**. Todos os azimutes e distâncias, área e perímetro foram calculados no plano de projeção UTM.

Senador Modestino Gonçalves, 26/04/2024

JOSE GERALDO  
NEVES:04430655600

Assinado de forma digital por JOSE  
GERALDO NEVES:04430655600  
Dados: 2024.04.30 11:54:35 -03'00'

Prefeito: José Geraldo Neves

TIAGO ANDRADE  
REIS:08932715602

Assinado de forma digital por TIAGO  
ANDRADE REIS:08932715602  
Dados: 2024.04.30 09:09:23 -03'00'

Responsável Técnico: Tiago Andrade Reis  
Agrimensor - CFTA: 08932715602

SITUAÇÕES CARTOGRAFICAS COMPLEMENTARES

PROJEÇÃO UNIVERSAL TRANSVERSA DE MERIDIANO CENTRAL, ESCALA = REDUÇÃO UNIVERSAL GENCIAL AT 1:500

LATITUDE = 15°52'13,7" S  
 LONGITUDE = 47°52'44,7" W  
 CONVERGÊNCIA MERIDIANA = -47°52'44,7" W  
 FATOR DE ESCALA = 1 - 0,0000000000

CONVENÇÕES

MURO  
 MEDIO FIO  
 RUA A SER ABERTA  
 PONTOS LIMITEADORES

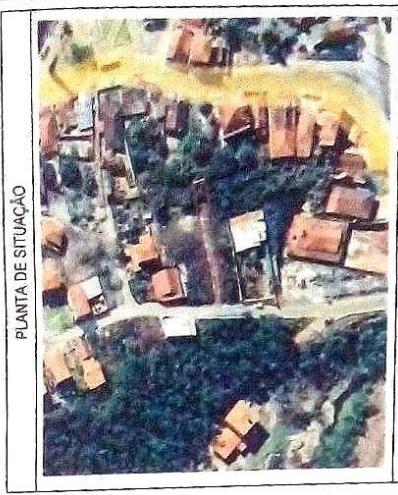

Senador Modestino Gonçalves

MG

PLANTA DO IMÓVEL GEORREFERENCIADO

FL ÚNICA

Imóvel: Rua a ser Nomeada - Beco Cristais  
 Proprietário: Prefeitura Municipal de Senador Modestino Gonçalves  
 Município: Senador Modestino Gonçalves  
 Comarca: Diamantina  
 Estado (UF): MG  
 Data: 05/04/2024  
 Escala: 1:500

Assinaturas

JOSE GERALDO  
 NEVES:044306  
 55600

Prefeito: **Prefeito José Geraldo Neves**

TIAGO ANDRADE  
 REIS:08932715602

Resp. Tc: **Tiago Andrade Reis**  
 Agrimensor - OTR: 08932715602

Assinado em nome original por JOSE GERALDO NEVES em 05/04/2024 às 13:58:43  
 Assinado em nome original por TIAGO ANDRADE REIS em 05/04/2024 às 15:39:11

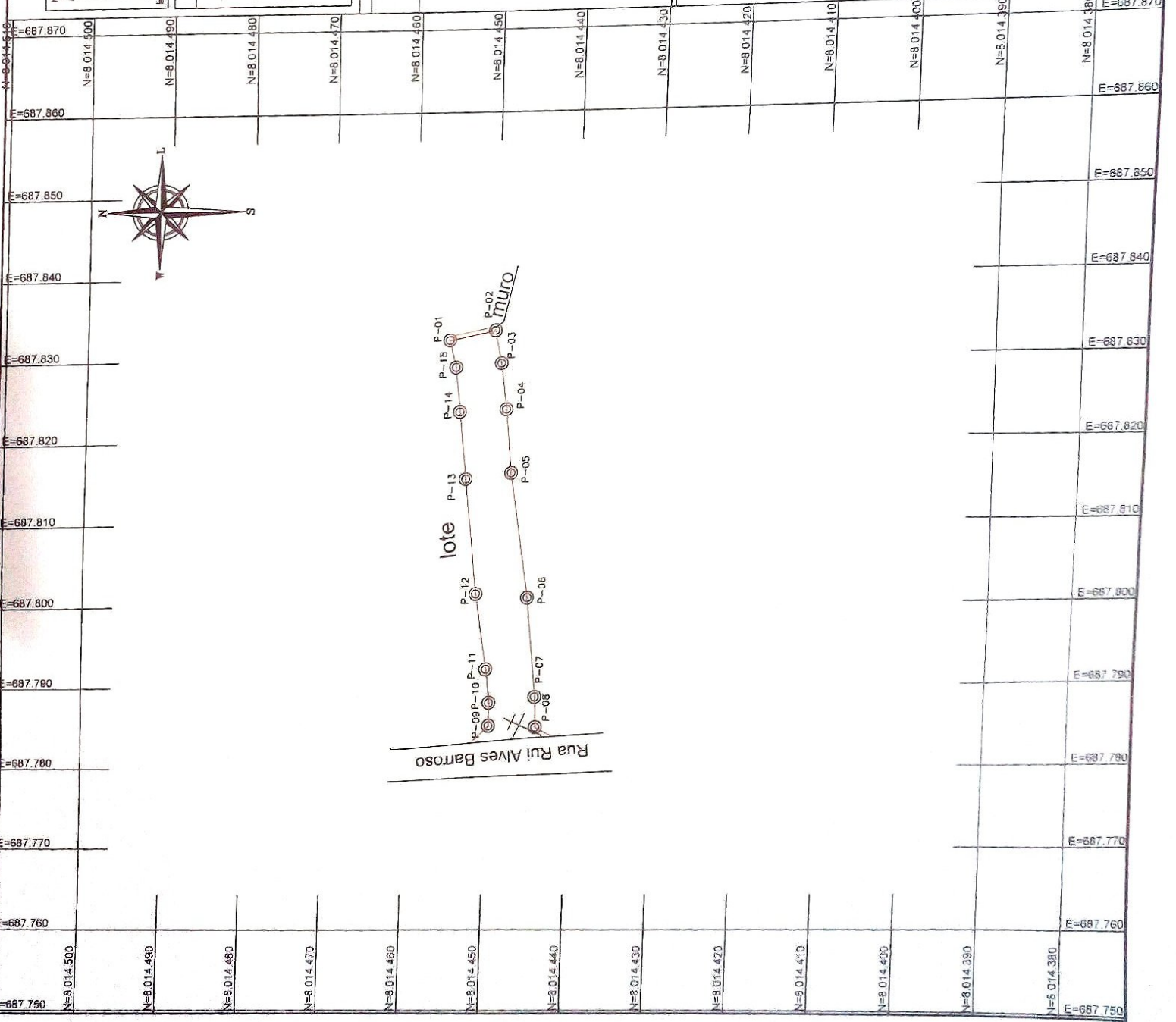

## MEMORIAL DESCRITIVO

Imóvel: Beco Cristais

Proprietário: Prefeitura Municipal de Senador Modestino Gonçalves

Município: Senador Modestino Gonçalves U.F: MG - BR

Comarca: Diamantina

Área (m<sup>2</sup>): 278,957

Perímetro (m): 107,85

Inicia-se a descrição deste perímetro no vértice **P-01**, georreferenciado no Sistema Geodésico Brasileiro, DATUM - SIRGAS2000, MC-45°W, de coordenadas **N 8.014.455,69m** e **E 687.832,09m**; deste segue confrontando com a propriedade de lote, com azimute de 168°32'32" por uma distância de 5,72m até o vértice **P-02**, de coordenadas **N 8.014.450,08m** e **E 687.833,23m**; deste segue confrontando com a propriedade de lote, com azimute de 258°32'32" por uma distância de 4,16m até o vértice **P-03**, de coordenadas **N 8.014.449,26m** e **E 687.829,16m**; deste segue confrontando com a propriedade de lote, com azimute de 262°16'17" por uma distância de 5,71m até o vértice **P-04**, de coordenadas **N 8.014.448,49m** e **E 687.823,50m**; deste segue confrontando com a propriedade de lote, com azimute de 264°13'53" por uma distância de 7,86m até o vértice **P-05**, de coordenadas **N 8.014.447,70m** e **E 687.815,68m**; deste segue confrontando com a propriedade de lote, com azimute de 261°08'42" por uma distância de 15,38m até o vértice **P-06**, de coordenadas **N 8.014.445,33m** e **E 687.800,48m**; deste segue confrontando com a propriedade de lote, com azimute de 263°56'00" por uma distância de 12,09m até o vértice **P-07**, de coordenadas **N 8.014.444,05m** e **E 687.788,45m**; deste segue confrontando com a propriedade de lote, com azimute de 268°03'35" por uma distância de 3,65m até o vértice **P-08**, de coordenadas **N 8.014.443,93m** e **E 687.784,81m**; deste segue confrontando com a propriedade de Rua Rui Alves Barroso, com azimute de 1°58'07" por uma distância de 5,72m até o vértice **P-09**, de coordenadas **N 8.014.449,64m** e **E 687.785,01m**; deste segue confrontando com a propriedade de lote, com azimute de 90°06'09" por uma distância de 2,79m até o vértice **P-10**, de coordenadas **N 8.014.449,64m** e **E 687.787,80m**; deste segue confrontando com a propriedade de lote, com azimute de 82°46'47" por uma distância de 4,10m até o vértice **P-11**, de coordenadas **N 8.014.450,15m** e **E 687.791,86m**; deste segue confrontando com a propriedade de lote, com azimute de 80°43'18" por uma distância de 9,27m até o vértice **P-12**, de coordenadas **N 8.014.451,65m** e **E 687.801,01m**; deste segue confrontando com a propriedade de lote, com azimute de 83°22'09" por uma distância de 14,11m até o vértice **P-13**, de coordenadas **N 8.014.453,28m** e **E 687.815,03m**; deste segue confrontando com a propriedade de lote, com azimute de 83°23'33" por uma distância de 8,28m até o vértice **P-14**, de coordenadas **N 8.014.454,23m** e **E 687.823,25m**; deste segue confrontando com a propriedade de lote, com azimute de 83°34'13" por uma distância de 5,52m até o vértice **P-15**, de coordenadas **N 8.014.454,85m** e **E 687.828,74m**; deste segue confrontando com a propriedade de lote, com azimute de 75°57'06" por uma distância de 3,46m até o vértice **P-01**, ponto inicial da descrição deste perímetro de 107,82 m.

Todas as coordenadas aqui descritas estão georreferenciadas ao Sistema Geodésico Brasileiro e encontram-se representadas no Sistema UTM, referenciadas ao



CONSÓRCIO INTEGRADO MULTIFINALITÁRIO DO VALE DO JEQUITINHONHA  
CNPJ 22.835.076/0001-70

**Meridiano Central nº 45 WGr**, tendo como Datum o **SIRGAS2000**. Todos os azimutes e distâncias, área e perímetro foram calculados no plano de projeção UTM.

Senador Modestino Gonçalves, 05/04/2024

**JOSE GERALDO**

**NEVES:04430655600**

Assinado de forma digital por  
JOSE GERALDO

NEVES:04430655600

Dados: 2024.04.30 12:00:36 -03'00'

Prefeito: José Geraldo Neves

Assinado de forma digital por

**TIAGO ANDRADE**

**REIS:08932715602**

TIAGO ANDRADE

REIS:08932715602

Dados: 2024.04.30 09:46:10

-03'00'

Responsável Técnico: Tiago Andrade Reis

Agrimensor - CFTA: 08932715602

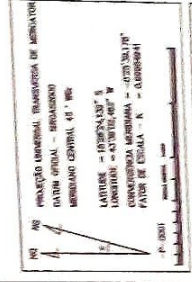
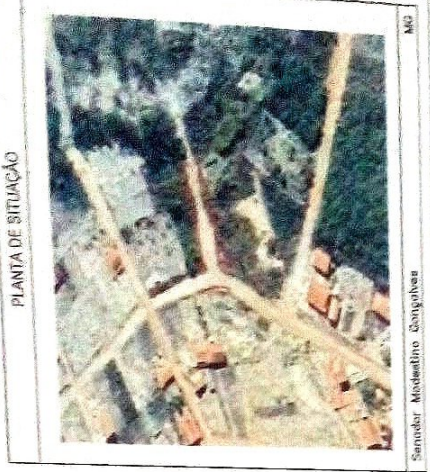

CONVENÇÕES

CERCA DIVISA

FLUNICA

**PLANTA DO IMÓVEL GEORREFERENCIADO**

Interv.: Rua a ser Nomeada - Rua Antônio Augusto Chaves

Proprietário: Prefeitura Municipal de Senador Modestino Gonçalves

Município: Senador Modestino Gonçalves

Câmara: Diamantina

Estado (UF): MG

Data: 05/04/2024

Escala: 1:400

Área e Perímetros

Área: **502,34 m<sup>2</sup>**

Perímetro (m): **112,28m**

ASSIMILAS JOSÉ GERALDO  
Advogado de Atuação Regular  
CPF: 034.330.653 NEVES-0443065 NEVES-0443065000  
CARRER: 024244-07  
13050-000

Prefeito: José Geraldo Neves

TIAGO ANDRADE  
Advogado de Atuação Regular  
CPF: 0893.2715603 NEVES-0443065 NEVES-0443065000  
CARRER: 024244-07  
13050-000

Rep. Rec: Tiago Andrade Reis  
Agilizador - 014.0883275802

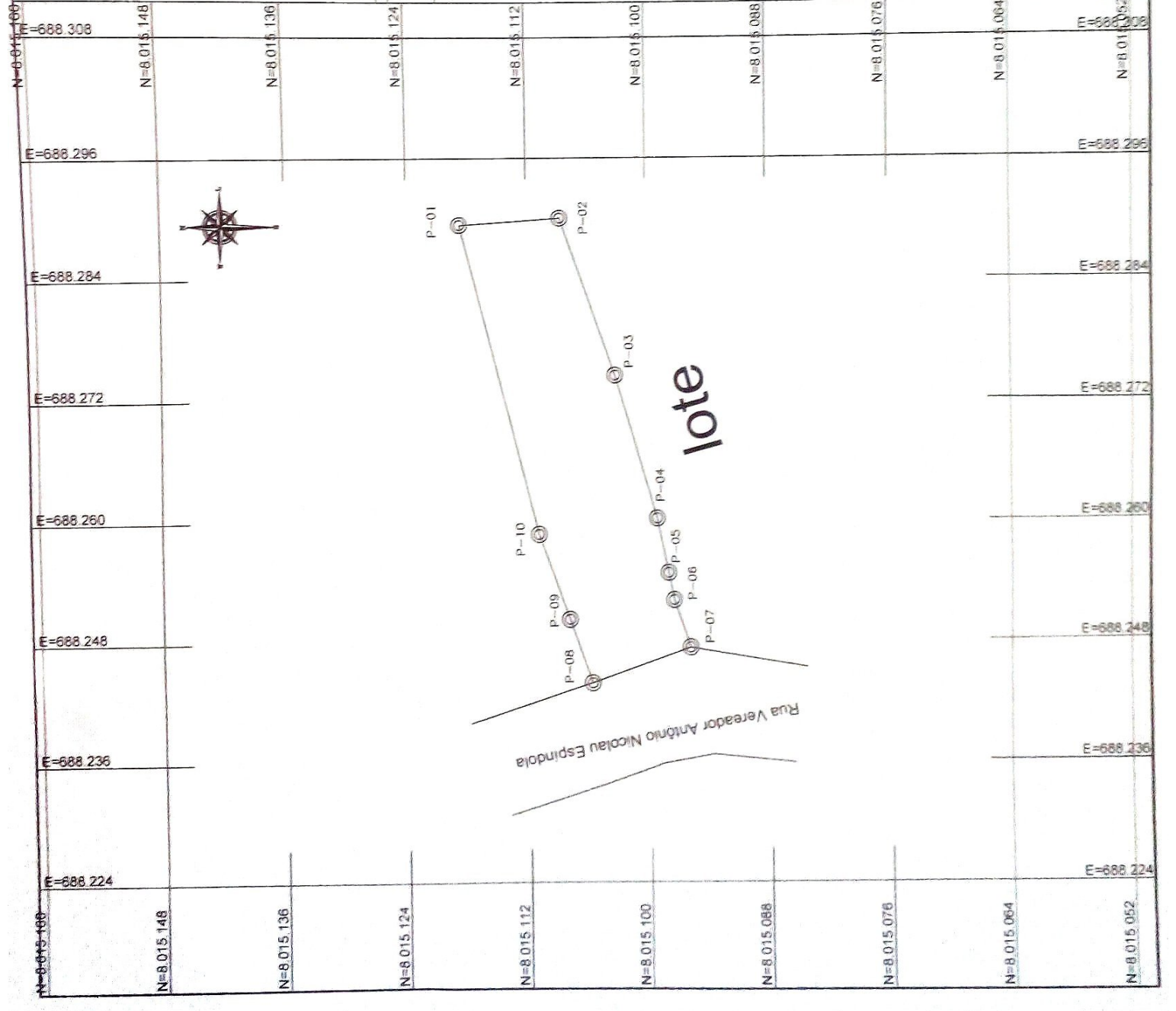





CONSÓRCIO INTEGRADO MULTIFINALITÁRIO DO VALE DO JEQUITINHONHA  
CNPJ 22.835.076/0001-70

## MEMORIAL DESCRITIVO

Imóvel: Rua Antônio Augusto Chaves  
Proprietário: Prefeitura Municipal de Senador Modestino Gonçalves  
Município: Senador Modestino Gonçalves U.F: MG - BR  
Comarca: Diamantina  
Área (ha): 502,34  
Perímetro (m): 112,28

Inicia-se a descrição deste perímetro no vértice **P-01**, georreferenciado no Sistema Geodésico Brasileiro, DATUM - SIRGAS2000, MC-45°W, de coordenadas **N 8.015.118,67m** e **E 688.289,30m**; deste segue confrontando com a propriedade de lote, com azimute de 176°17'08" por uma distância de 10,06m até o vértice **P-02**, de coordenadas **N 8.015.108,63m** e **E 688.289,95m**; deste segue confrontando com a propriedade de lote, com azimute de 250°59'19" por uma distância de 16,69m até o vértice **P-03**, de coordenadas **N 8.015.103,19m** e **E 688.274,17m**; deste segue confrontando com a propriedade de lote, com azimute de 254°00'48" por uma distância de 14,72m até o vértice **P-04**, de coordenadas **N 8.015.099,14m** e **E 688.260,02m**; deste segue confrontando com a propriedade de lote, com azimute de 258°52'53" por uma distância de 5,48m até o vértice **P-05**, de coordenadas **N 8.015.098,08m** e **E 688.254,64m**; deste segue confrontando com a propriedade de lote, com azimute de 258°20'40" por uma distância de 2,73m até o vértice **P-06**, de coordenadas **N 8.015.097,53m** e **E 688.251,97m**; deste segue confrontando com a propriedade de lote, com azimute de 251°23'24" por uma distância de 4,93m até o vértice **P-07**, de coordenadas **N 8.015.095,95m** e **E 688.247,29m**; deste segue confrontando com a propriedade de Rua Vereador Antônio Nicolau Espíndola, com azimute de 340°36'26" por uma distância de 10,36m até o vértice **P-08**, de coordenadas **N 8.015.105,73m** e **E 688.243,85m**; deste segue confrontando com a propriedade de Rua Vereador Antônio Nicolau Espíndola, com azimute de 70°36'26" por uma distância de 6,64m até o vértice **P-09**, de coordenadas **N 8.015.107,93m** e **E 688.250,11m**; deste segue confrontando com a propriedade de lote, com azimute de 70°23'17" por uma distância de 8,90m até o vértice **P-10**, de coordenadas **N 8.015.110,92m** e **E 688.258,49m**; deste segue confrontando com a propriedade de lote, com azimute 75°52'21" por uma distância de 31,76m até o vértice-**P-01**, ponto inicial da descrição deste perímetro de 112,27 m.

Todas as coordenadas aqui descritas estão georreferenciadas ao Sistema Geodésico Brasileiro e encontram-se representadas no Sistema UTM, referenciadas ao **Meridiano Central nº 45 WGr**, tendo como Datum o **SIRGAS2000**. Todos os azimutes e distâncias, área e perímetro foram calculados no plano de projeção UTM.



COMÉRCIO INTEGRADO MULTIRREALIDADE DO VALE DO JEQUITINHONHA  
CNPJ: 20.835.876/0001-15

Senador Modestino Gonçalves, 29/04/2024

**JOSE GERALDO**

Assinado de forma digital por JOSE  
GERALDO NEVES:04430655600

**NEVES:04430655600**

Dados: 2024.04.30 12:06:54 -03'00'

Prefeito José Geraldo Neves

**TIAGO ANDRADE**

Assinado de forma digital por  
TIAGO ANDRADE REIS:08932715602

**REIS:08932715602**

Dados: 2024.04.30 10:27:30 -03'00'

Responsável Técnico Tiago Andrade Reis  
Agricultor - CFTA 08932715602